

PROSPETTO TIPO

scala 1:200

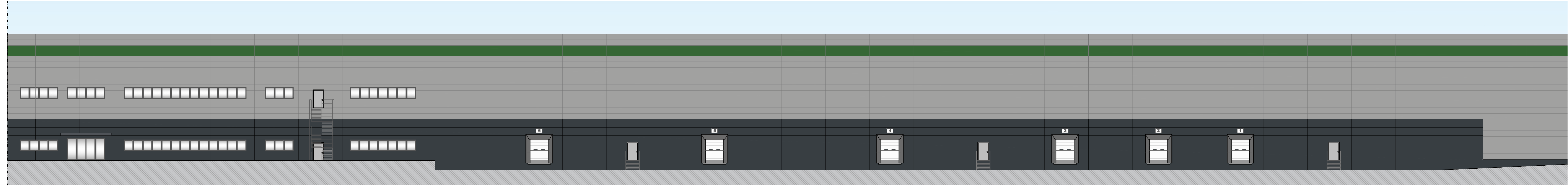

SEZIONE LONGITUDINALE TIPO

scala 1:200

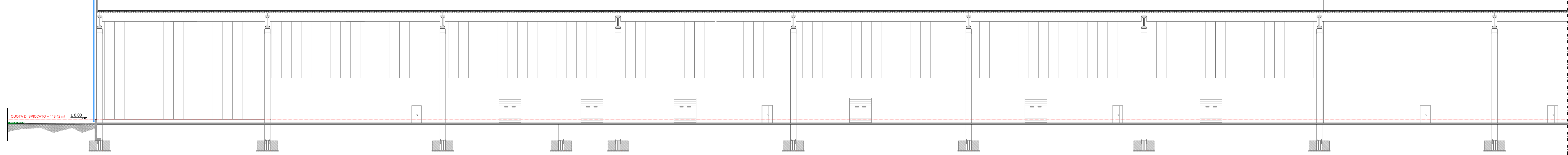

SEZIONE TRASVERSALE TIPO

scala 1:200

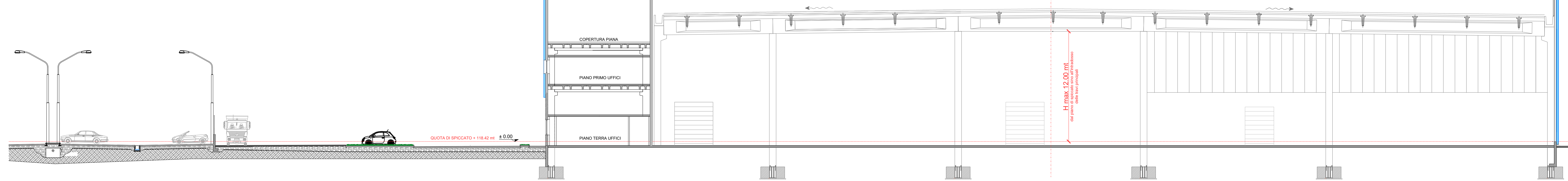

PROSPETTO TIPO

scala 1:200

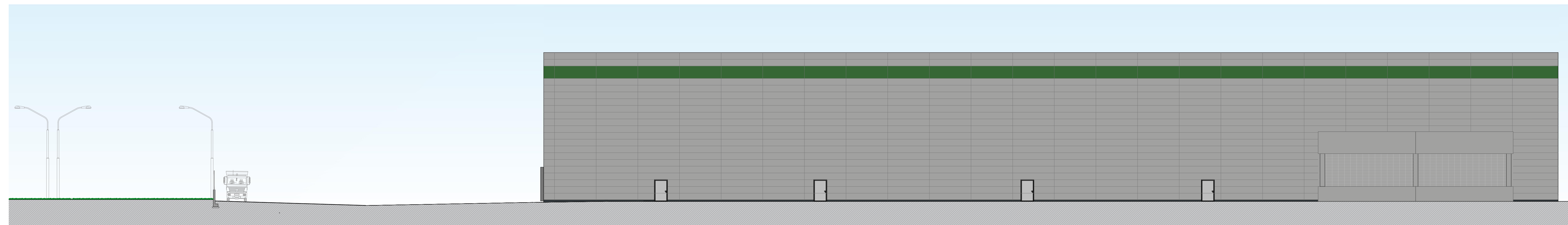

00	aprile 2019	EMISSIONE			
REV.	DATA	OGGETTO DELLA MODIFICA	DIS.	VER.	APP.

PROPRIETARI:

Autotrasporti Vercesi S.p.A.
Sede Legale: Via Siena 23 - 20060 Pozzuolo Martesana (MI)
Legale Rappresentante: Vercesi Paola

Libruma Costruzioni S.r.l.
Sede Legale: Viale Papiano 31 - 20123 Milano
Legale Rappresentante: Calabrese Savino Marco

GGR S.r.l.
Sede Legale: Via Vincenzo Bellini 23 - 20060 Pozzuolo Martesana (MI)
Procuratore speciale: Ferrario Riccardo

ARPES S.n.c. DI ARRIGNONI CARLO E UMBERTO
Sede Legale: 20060 Pozzuolo Martesana (MI)
Procuratore speciale: Arrignoni Carlo e Arrignoni Umberto

ARRIGNONI CARLO
C.F.: RRGCR47L21G965Z

ARRIGNONI UMBERTO
C.F.: RRGMR155P23G965Z

PROLOGIS ITALY XXXIX S.r.l.
Sede Legale: Via Marina 6 - 20121 Milano (MI)
C.F./P.IVA 10426740964
pec: prologis.italy.xxxxsr1@legalmail.it
Legale Rappresentante: Innocenti Sandro

PROGETTISTI:

COMUNE DI POZZUOLO MARTESANA
PROVINCIA DI MILANO

VARIANTE AL PIANO ATTUATIVO PER REALIZZAZIONE DI INSEDIAMENTI PRODUTTIVI

PAV 4 - ex "Tp2" e "COMPARTO 3"
Approvato con D.C. n. 42 del 27/09/2012 e successiva D.G.C.n. 69 del 23/5/2013

XBT
Sede Legale: C.so XXII Marzo, 81 - 28100 NOVARA
P.IVA 02515360035

Geom. Salvatore Ragona
Ingegnere n. 2765 AFBO del Censimet della provincia di Novara
C.so XXII Marzo 81 - 28100 Novara
Mobile: +39 345 5256 968
Phone: +39 0323 961016
e-mail: pec.salvatore.ragona@propec.it

Ing. Pettinati Ubaldo Roberto
Ingegnere n. 6364 AFBO di Piner. Novara

TITOLO ELABORATO: TIPI EDILIZI Prospetto e sezione	DATA: 03.04.2019	COMM.:	TAVOLA N°: 12
	SCALA: 1: 200		