

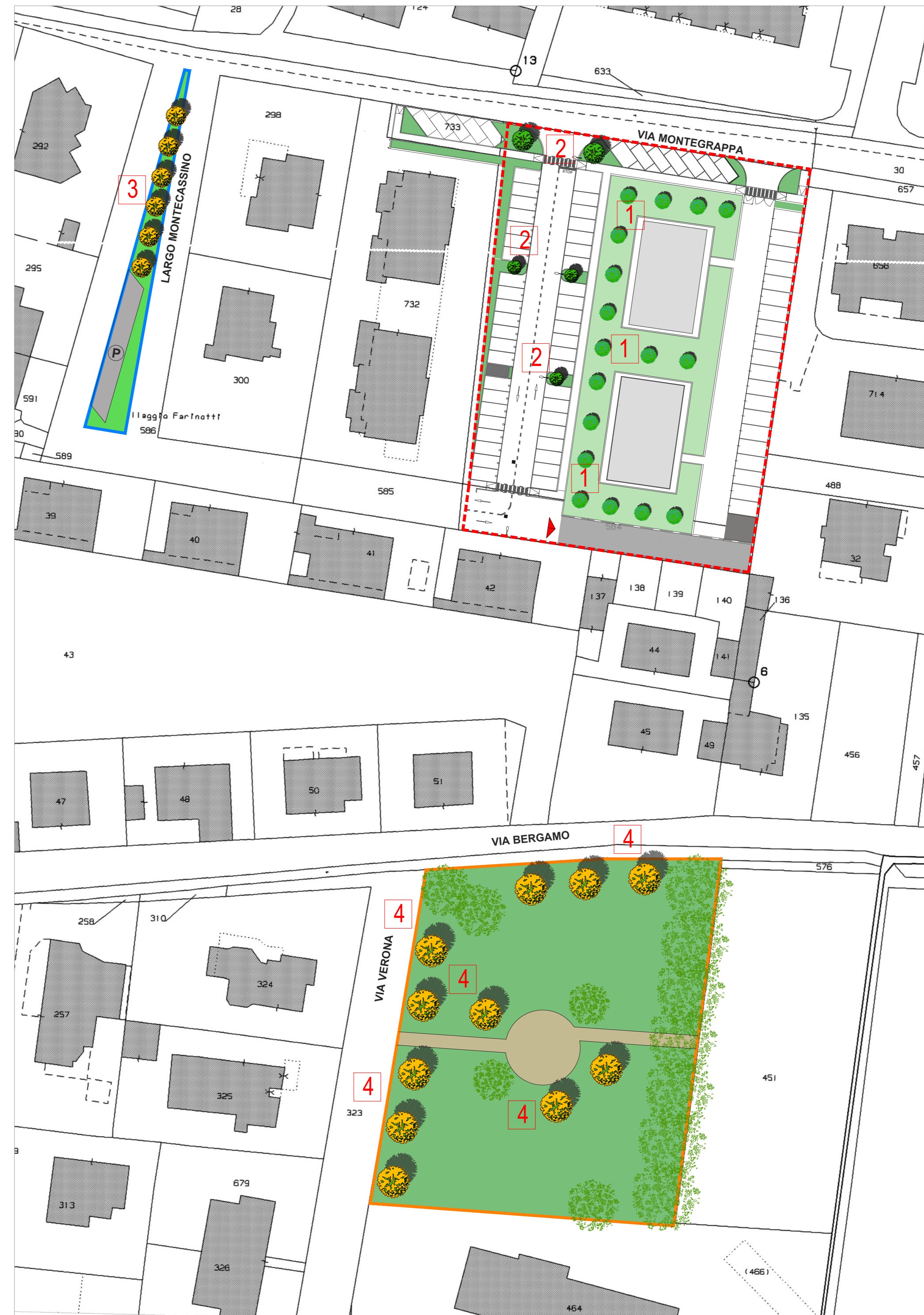

VEDUTA AEREA - NUOVE PIANTUMAZIONI

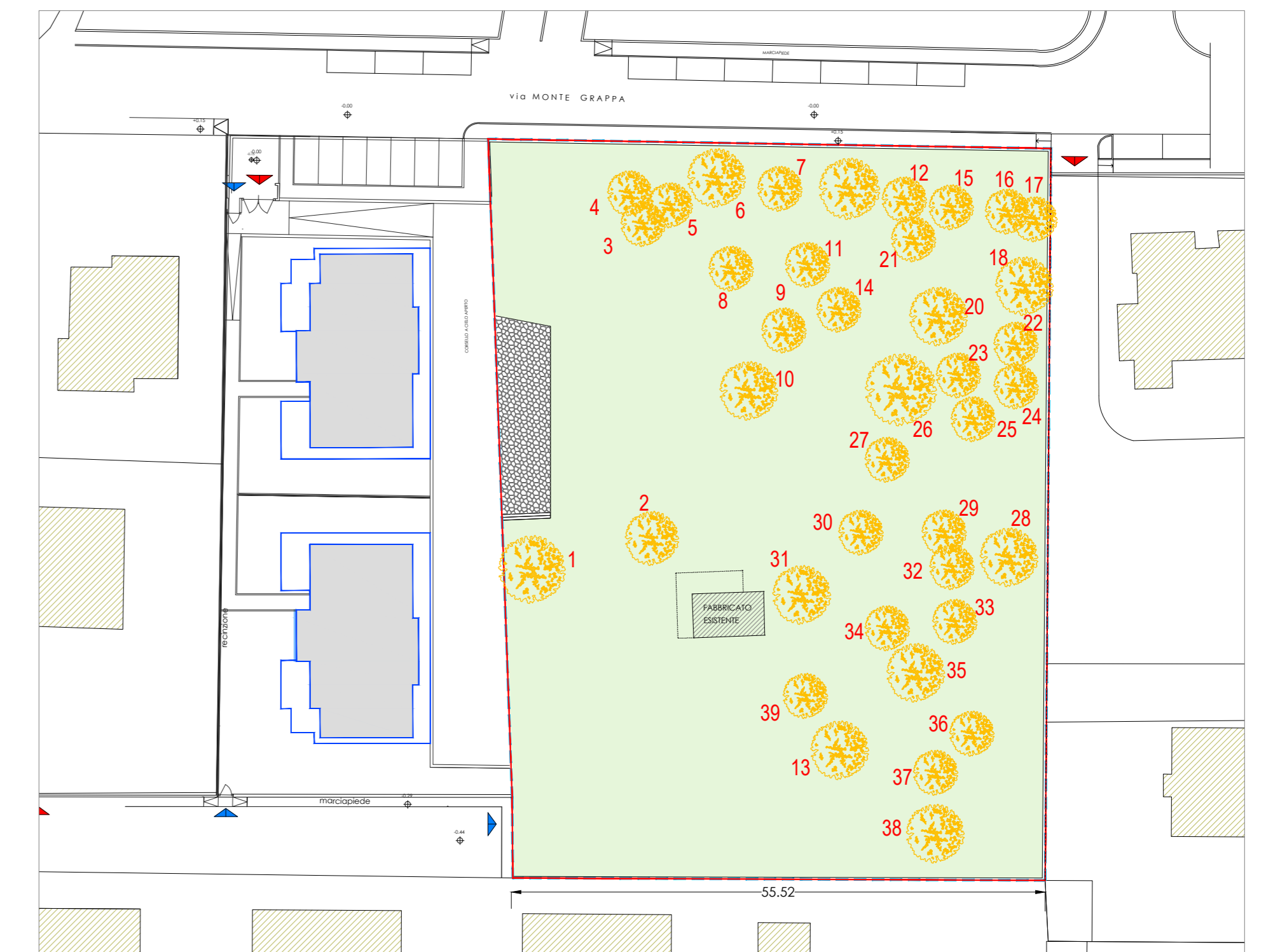

PLANIMETRIA GENERALE - NUOVE PIANTUMAZIONI



STATO DI FATTO - ESSENZE ARBOREE DA ABBATTERE

LEGENDA

PERIMETRO DI PIANO		NUOVE ESSENZE ARBOREE INTERNE AL PIANO SPAZI PRIVATI		N° 17
PERIMETRO AREE VERDI ESTERNE AL PIANO		NUOVE ESSENZE ARBOREE INTERNE AL PIANO SPAZI PUBBLICI		N° 5
AREE VERDI INTERNE AL PIANO		NUOVE ESSENZE ARBOREE ESTERNE AL PIANO LARGO MONTECASSINO		N° 6
AREE VERDI ESTERNE AL PIANO		NUOVE ESSENZE ARBOREE ESTERNE AL PIANO PARCO VIA BERGAMO VIA VERONA		N° 11
		TOTALE		N° 39
		ESSENZE ESISTENTI DA ABBATTERE		N° 39

L'operatore si impegna, nel rispetto di quanto prescritto dal Regolamento del verde, a garantire l'attecchimento degli esemplari messi a dimora per un pe-riodo minimo di anni due, con obbligo di sostituzione degli esemplari che non attecchiranno.

Il presente progetto del verde è da ritenersi una proposta preliminare contenente le indicazioni principali sulla tipologia e il numero delle nuove essenze da impiantare. Una definizione più precisa avverrà in fase esecutiva/realizzativa delle opere afferenti al piano attuativo.

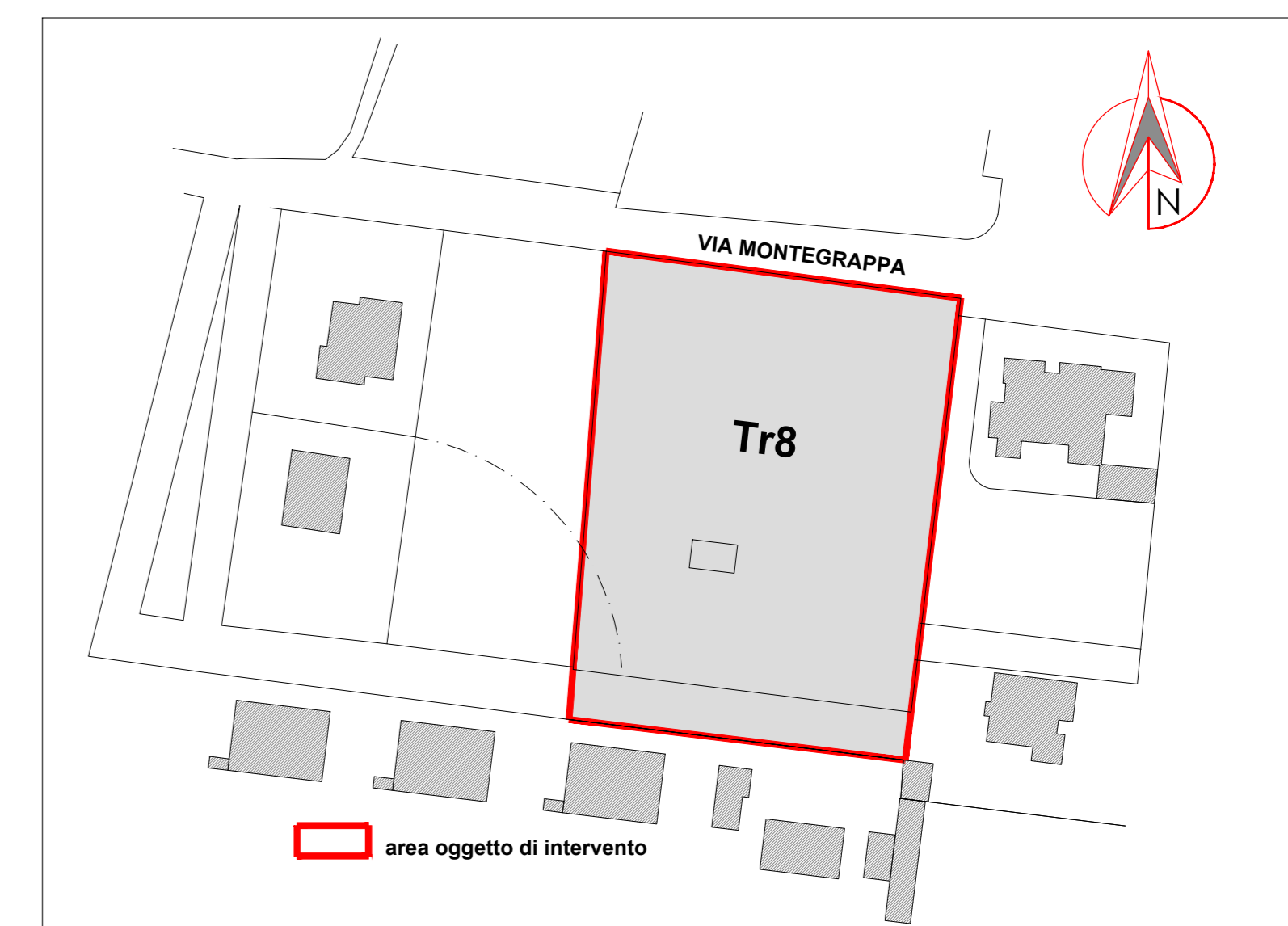

**PROPOSTA PIANO ATTUATIVO
COMUNE DI POZZUOLO MARTESANA**

Il proprietario:	SOCIETA' RCASA SRL	Il progettista:	Descrizione della tavola:	<small> Delibera n. 14495/2022 Approvazione: ORDINE 2023 OTTOBRE 2023 OTTOBRE 2023 APRILE 2024 </small>
<small> Via A. Poncetti 11/A 20064 Gorgonzola (MI) tel. 02 38 64 09 11 fax 02 38 64 09 12 cell. 347 755 09 255 e-mail: bramilla.gabriele@ramello.it bramilla.14495@camilano.it </small>	<small> arch. Gabriele Bramilla Via A. Poncetti 11/A 20064 Gorgonzola (MI) tel. 02 38 64 09 11 fax 02 38 64 09 12 cell. 347 755 09 255 e-mail: bramilla.gabriele@ramello.it bramilla.14495@camilano.it </small>			
<small> Layou preliminare progettazione del Verde Scala: 1:500 Foglio: 10 </small>		<small> Ordine degli architetti, pianificatori, paesaggisti e conservatori della provincia di Milano n. 14495 p.lva 04591600662 G.L. BRAMILLA/RSPI/19F/119F </small>		

ESSENZE ARBOREE IN PROGETTO - CIRCONFERENZA MIN. 12 CM



1 Fagus sylvatica purpureo Asplenifolia



1 Lagstroemia



2 Liquidambar styraciflua



3 Ostrya carpinifolia



4 Liquidambar