



Comune di Pozzuolo Martesana
UCL Adda Martesana - Città Metropolitana di Milano

Via Martiri della Liberazione, 11 - cap 20060 Tel. 02-9509081
 C.F. 83504230158 P.Iva 03609520154

COMUNE DI POZZUOLO MARTESANA	
- 6 SET. 2024	
Prot. 7655	Cat. II
Cl. 3	Fasc.

Al segretario comunale

DICHIARAZIONE IN MERITO ALL'ASSOLVIMENTO DEGLI OBBLIGHI DI PUBBLICAZIONE PREVISTI DALL'ART. 14 DEL D.LGS. 33/2013 E DALLE LINEE GUIDA DELL'ANAC

Il/la sottoscritto/a BOSCHIANI ELENA, in qualità di

- Sindaco
- Assessore
- Consigliere comunale

del Comune di Pozzuolo Martesana eletto a seguito delle elezioni amministrative svoltesi in data 8/ 9 giugno 2024

sotto la propria responsabilità e consapevole delle sanzioni penali previste dall'art. 76 del D.P.R. 28 dicembre 2000, n. 445 per ipotesi di falsità in atti e dichiarazioni mendaci

DICHIARA

Che i compensi connessi al predetto incarico pubblico di seguito riportati ammontano a:
 euro a titolo di indennità di carica; SETTONE DI PRESENZA
 euro a titolo di rimborso spese di viaggio di servizio;
 euro a titolo di indennità di missioni espletate per funzioni istituzionali;

- di avere le seguenti cariche presso enti pubblici e privati ed avere percepito i connessi compensi di seguito riportati:

carica	soggetti pubblici / privati	Compensi annui

- di ricoprire altri incarichi con oneri a carico della finanza pubblica e di avere percepito i connessi compensi di seguito riportati:

carica	soggetti pubblici / privati	Compensi annui



Comune di Pozzuolo Martesana
UCL Adda Martesana - Città Metropolitana di Milano

Via Martiri della Liberazione, 11 - cap 20060 Tel. 02-9509081
C.F. 83504230158 P.Iva 03609520154

		COMUNE DI POZZUOLO MARTESSANA
		8 SET 2024

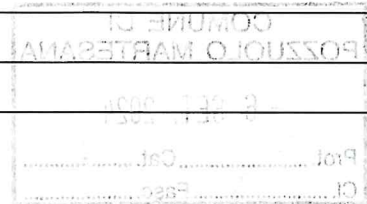

SUL MIO ONORE AFFERMO CHE LA DICHIARAZIONE CORRISPONDE AL VERO

All'Uopo allego alla presente il curriculum vitae aggiornato e oscurato dei dati personali per la pubblicazione nella apposita sezione Amministrazione Trasparente

N.B.: Ai sensi dell'art. 38 del D.P.R. 28/12/2000, n. 445 la dichiarazione è sottoscritta dall'interessato in presenza del dipendente addetto ovvero sottoscritta e inviata all'ufficio competente unitamente alla copia fotostatica non autenticata di un documento di identità del dichiarante.

Pozzuolo Martesana il 5/9/24

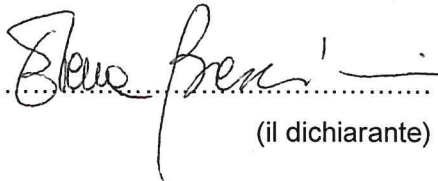
.....
(il dichiarante)